

KORAFFI

☸ SPEEDBOAT TRIP

15 minutes south

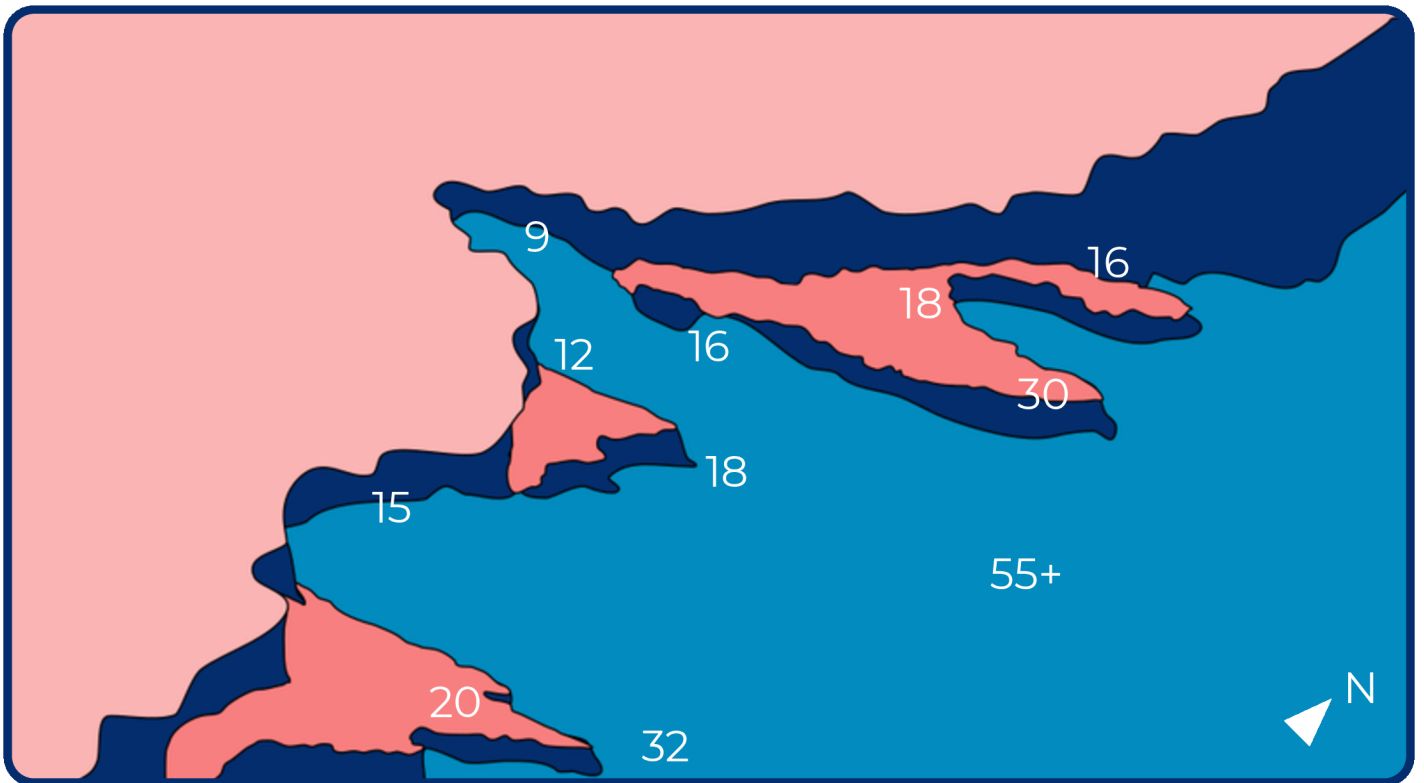

EN: Koraffi is the name of the family who built Port Ghalib. The site takes its name from its location right next to the Koraffi family's private villa. It is well sheltered, and beautiful coral blocks have formed here. The reef on this wall drops to 10 metres, after which a series of coral boulders extends down to a depth of 25 metres. Entry is via backwards roll from the speedboat.

DE: Koraffi ist der Name der Familie, die Port Ghalib erbaut hat. Der Tauchplatz verdankt seinen Namen der Lage direkt neben der Privatvilla der Familie Koraffi. Der Platz ist sehr geschützt und es haben sich hier wunderschöne Korallenformationen gebildet. Das Riff an dieser Steilwand fällt zunächst auf 10 Meter ab, woraufhin eine Reihe von Korallenblöcken bis in eine Tiefe von 25 Metern reicht. Der Einstieg erfolgt per Rückwärtsrolle vom Schnellboot aus.



BOAT ENTRY



NOT SUITABLE
FOR SNORKELERS



EASY, SUITABLE FOR ALL
LEVELS